

## PRE-INSTALACIÓN



Son los trabajos básicos, requeridos en su local o área de trabajo, ejemplo:

- Muros
- Suministro de agua
- Red de desagüe
- Tendido eléctrico
- Línea de gas
- Obras civiles
- Entre otros

*Estos trabajos estarán a cargo del cliente o propietario de la obra.*

## INSTALACIÓN

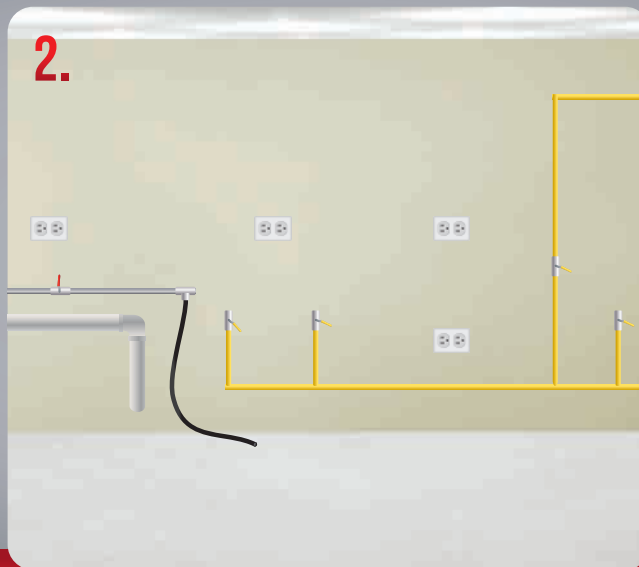

Son los trabajos específicos que se requieren para albergar a la maquinaria adquirida, ejemplo:

- Puntos de agua
- Drenajes
- Líneas eléctricas
- Tuberías de gas
- Llaves térmicas
- Entre otros

*Estos trabajos estarán a cargo del cliente, pero NOVOTEC también podría presentar una propuesta técnica-económica para encargarse de la "instalación".*

## CONEXIÓN



Son los trabajos de "empate", entre la maquinaria y los suministros del local, para ello realizaremos:

- Medición de voltajes, amperajes, líneas neutras, aterradas, presión de agua, presión de gas, etc.
- Prueba de los puntos habilitados.
- Puesta en marcha de los equipos.
- Pruebas de operación.
- Capacitación para buen uso de los equipos.

*Este trabajo será realizado por el personal técnico de NOVOTEC siempre y cuando los trabajos de "instalación" sean los "correctos".*

*"La mano de obra del personal técnico para la CONEXIÓN, NO tiene costo, esto tanto para Lima como para el interior del país; para éste último el Cliente deberá asumir el transporte y los viáticos del personal técnico.*